

Laura Camila Ro...

MC
Maira L...

GC
Gilberto...

LR
Lina Ro...

DL
David Alirio...

PS
Paola Andre...









Participantes

Escribe un nombre

Compartir invitación

En esta reunión (7)

Silenciar a todos

-  Olga Lucia Nuñez Izquierdo
-  DL David Alirio Uribe Laverde
-  GC Gilberto Dussan Calderon
-  Laura Camila Rodriguez Sanchez
Organizador
-  LR Lina Rocio Rubio Rodriguez
-  MC Maira Lorena Cruz Correa
-  PS Paola Andrea Ramirez Sanchez

Otros invitados (1)

-  KV Karent Sofia Lopez Vivas
Sin respuesta

Alcance Geográfico



Limite de la Amazonia colombiana.
Escala: 1:100.000 (SINCHI)
Biotopo Amazónico según WWF

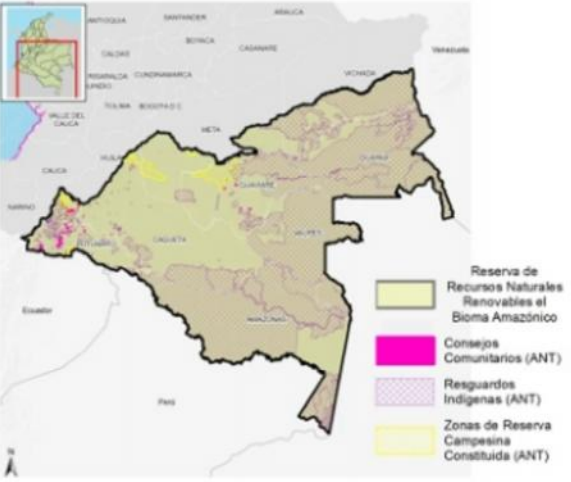

- 42,3 % del territorio continental nacional
- 7 % de la superficie total de la gran Amazonía

Departamentos cubrimiento 100% :Caquetá, Putumayo, Amazonas, Guainía, Guaviare y Vaupés

Departamentos cubrimiento Parcial: Meta (39%), Vichada (%) Cauca (15%) y Nariño (9%)

61 municipios (43 completos y 18 parciales)

- 231 resguardos indígenas legalizados
- 32 consejos comunitarios
- 6 Zonas de Reserva Campesina

David Alirio Uribe Laverde